EUROPA W PIGUŁCE

© UNIA EUROPEJSKA

CZYM JEST EUROPA?

PROJEKT EUROPEJSKI

CZYM ZAJMUJE SIĘ UNIA?

W JAKI SPOSÓB FUNKCJONUJE UNIA?

W JAKI SPOSÓB MOGĘ DOWIEDZIEĆ SIĘ WIĘCEJ?

BĄDŹ W KONTAKCIE

© DOMENA PUBLICZNA

SPIS TREŚCI

CZYM JEST EUROPA?

CZY CZUJESZ SIĘ EUROPEJCZYKIEM?

CO SPRAWIA, ŻE CZUJESZ SIĘ LUB MÓGŁBYŚ CZUĆ SIĘ EUROPEJCZYKIEM?

© UNIA EUROPEJSKA

PODSTAWOWE FAKTY

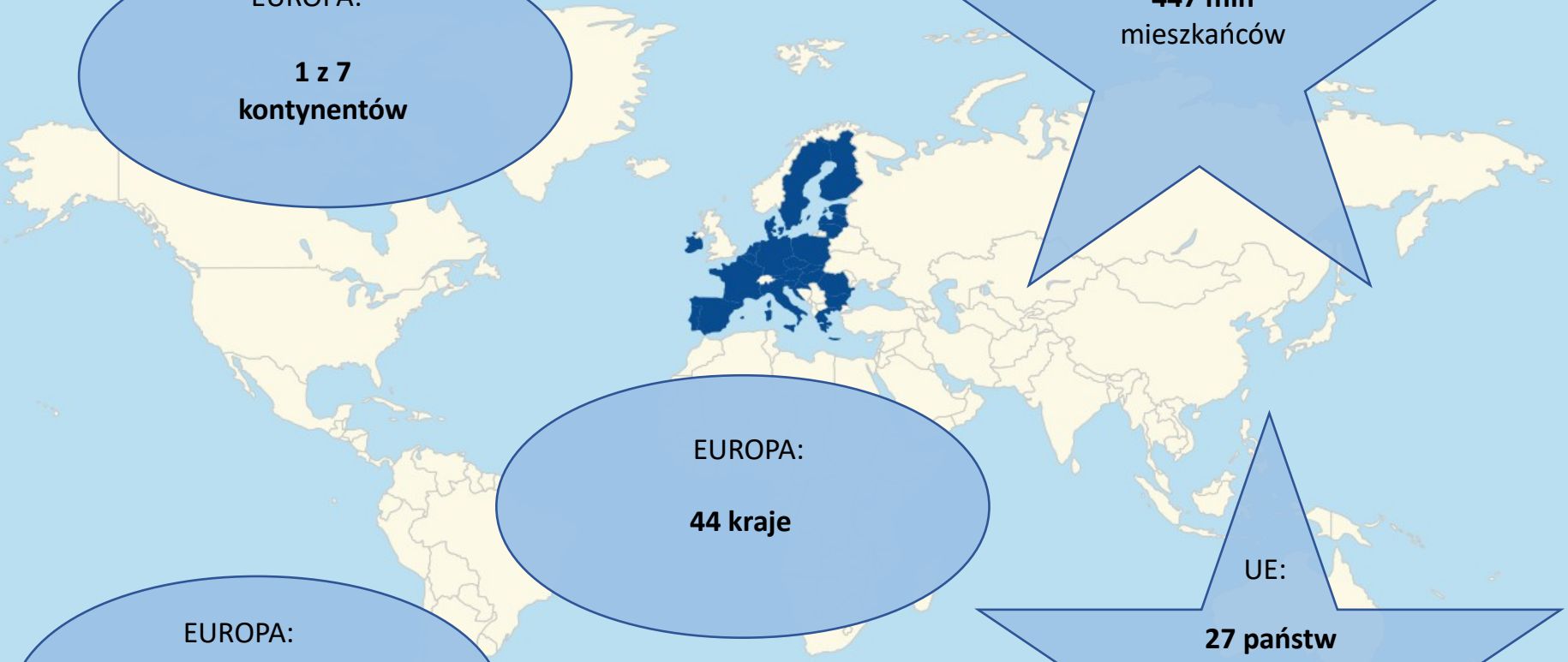

EUROPA:

1 z 7 kontynentów

UE:

447 mln mieszkańców

EUROPA:

44 kraje

EUROPA:

ponad **700 mln mieszkańców**

UE:

27 państw członkowskich

KULTURA EUROPEJSKA

Kulturę i różnorodność europejską ukształtowały:

- Starożytna Grecja i Rzym
- Reformacja i Oświecenie
- parlamentaryzm i prawa socjalne

© UNIA EUROPEJSKA

SZTUKA EUROPEJSKA

Przez wieki nowe style w muzyce, architekturze i literaturze inspirowały artystów w całej Europie.

Oto przykłady:

- Pablo Picasso
- Beethoven
- Alfons Mucha
- Jane Austen
- Van Gogh
- Stefan Zweig
- Józef Czechowicz
- Claude Monet

WARTOŚCI EUROPEJSKIE

- Demokracja
- Godność człowieka
- Wolność
- Równość
- Praworządność
- Poszanowanie praw człowieka

RODZINY JĘZYKÓW W UE

24 języki urzędowe UE

CZYM JEST EUROPA?

© UNIA EUROPEJSKA

PROJEKT EUROPEJSKI

KTÓRE PAŃSTWA STWORZYŁY UE I DLACZEGO

© UNIA EUROPEJSKA

licencja © Creative Commons Attribution-Share Alike 2.0 Generic

OD WOJNY DO POKOJU

- Utrzymanie pokoju było jednym z celów utworzenia **Unii Europejskiej**.
- W **2012 r.** UE otrzymała **Pokojową Nagrodę Nobla**.

- Przez wieki w Europie wybuchało wiele wojen,
- a w samym tylko XX wieku dwie wojny światowe.

1914

1918

1939

1945

PROJEKT EUROPEJSKI

PAŃSTWA CZŁONKOWSKIE UNII EUROPEJSKIEJ

1951	Belgia, Niemcy, Francja, Włochy, Luksemburg i Niderlandy
1973	Dania, Irlandia, Zjednoczone Królestwo*
1981	Grecja
1986	Hiszpania, Portugalia
1995	Austria, Finlandia, Szwecja
2004	Czechy, Estonia, Cypr, Łotwa, Litwa, Węgry, Malta, Polska, Słowenia, Słowacja
2007	Bułgaria, Rumunia
2013	Chorwacja

PROJEKT EUROPEJSKI

ETAPY TWORZENIA UNII EUROPEJSKIEJ

1950
deklaracja Schumana

1951
Europejska Wspólnota Węgla i Stali

1957
traktat rzymski

1987
program Erasmus

1992
traktat z Maastricht

1993
jednolity rynek

1995
Strefa Schengen

2002
euro

2004
rozszerzenie na wschód

2012
Pokojowa Nagroda Nobla

PROJEKT EUROPEJSKI

STREFA SCHENGEN

Kraje strefy Schengen | Kraje spoza strefy Schengen

Czy wiesz, że możesz swobodnie podróżować między 26 państwami bez konieczności pokazywania paszportu?

PROJEKT EUROPEJSKI

STREFA EURO

- W 2002 r. euro zastąpiło waluty krajowe.
- Teraz euro jest walutą urzędową w 19 państwach członkowskich.

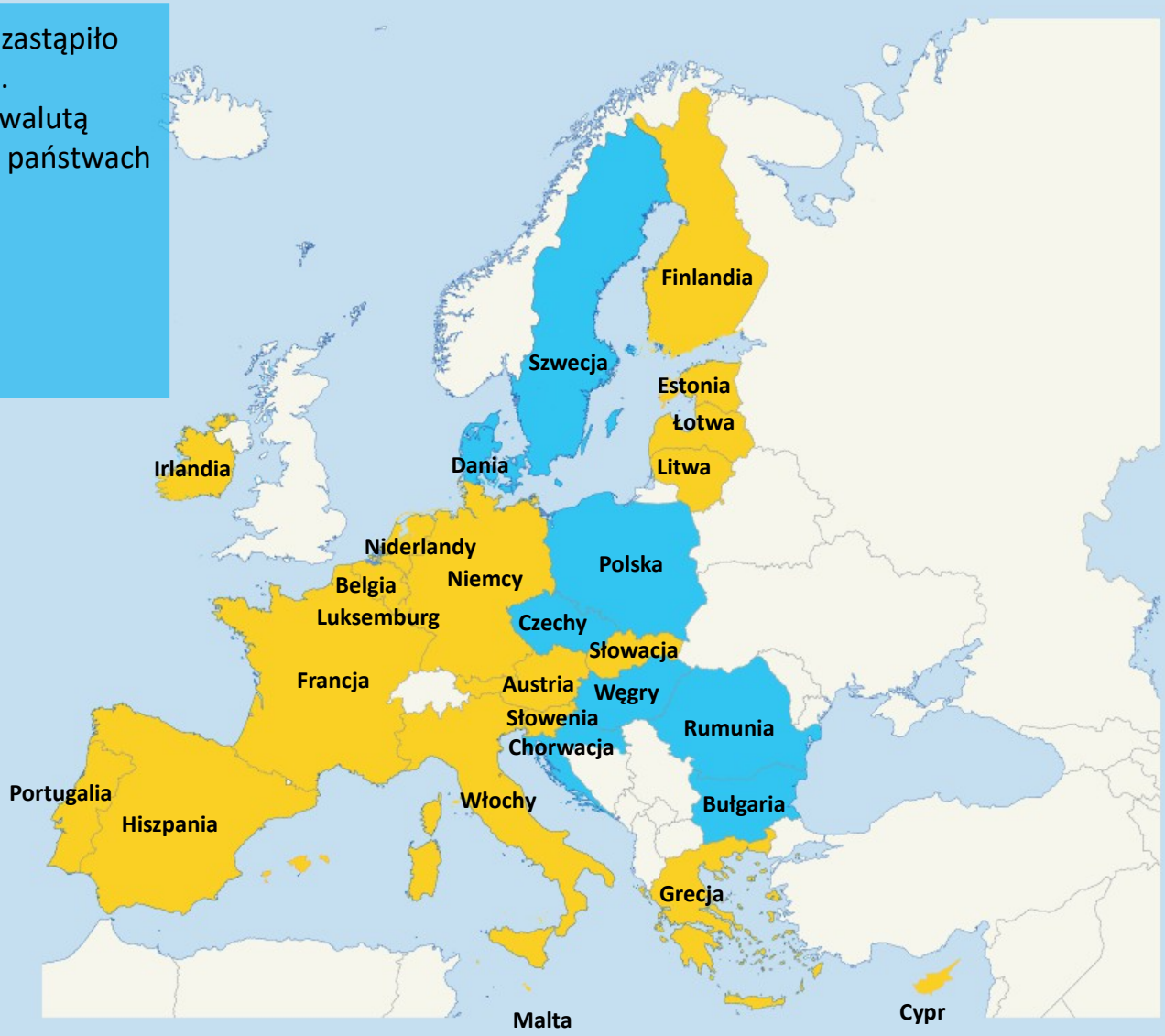

Kraje strefy euro | Państwa spoza strefy euro

PROJEKT EUROPEJSKI

JAK SĄDZISZ, CO UNIA EUROPEJSKA ROBI DLA CIEBIE?

© UNIA EUROPEJSKA

CZYM ZAJMUJE SIĘ UNIA?

INWESTUJE

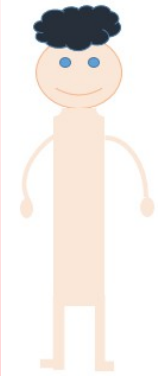

To jest Max. Max jest obywatelem Unii. Ciekawi go i pasjonuje wszystko, co go otacza.

Mogą do siebie dzwonić w każdej chwili, płacąc tyle samo, jakby obydwaj mieszkali we Francji.

Max może pojechać bezpośrednim pociągiem z Paryża, gdzie mieszka, do Budapesztu, żeby odwiedzić swojego najlepszego przyjaciela.

Podczas podróży Max może oglądać swój ulubiony serial, ponieważ korzysta z ogólnounijnego dostępu do swoich abonamentów cyfrowych.

Jego mama spokojnie pozwala mu wyjechać, ponieważ ma on europejską kartę ubezpieczenia zdrowotnego, z której może skorzystać w nagłym wypadku i otrzymać opiekę zdrowotną w dowolnym kraju UE.

Postanawia znaleźć pracę na lato w Budapeszcie, żeby zarobić na bilet powrotny do Paryża.

MAX KORZYSTA Z TEGO, ŻE UE – DRUGA CO DO WIELKOŚCI GOSPODARKA NA ŚWIECIE – INWESTUJE DLA NIEGO. BĄDŹ JAK MAX ☺

OCHRONA

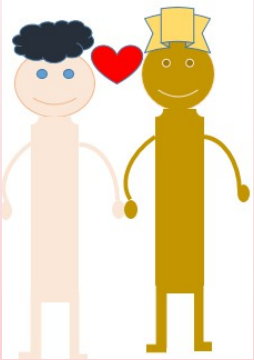

Max spotyka swojego chłopaka, Theo, w Budapeszcie. Razem planują pojechać do Barcelony na Wielkanoc.

Ich mamy spokojnie pozwolą im na wspólny wyjazd, ponieważ wiedzą, że w krajach UE szanowane są **prawa człowieka i różnorodność**.

Będą mogli jeść jedzenie tej samej jakości co w domu, ponieważ każdy kraj europejski musi stosować te same przepisy w zakresie **zdrowia i bezpieczeństwa**.

Kiedy kupią przekąski w supermarkecie, nie dostaną już bezpłatnych toreb plastikowych, ponieważ **UE chroni naszą planetę**.

Obydwaj mogą w bezpieczny sposób zapłacić za swoje bilety za pomocą smartfonów, ponieważ **prywatność obywateli** jest szanowana w całej UE.

Jeśli ich lot zostanie odwołany, otrzymają zwrot kosztów dzięki europejskim **prawom konsumentów**.

MAX I THEO KORZYSTAJĄ Z OCHRONY ZAPEWNIANEJ PRZEZ UE. BĄDŹ JAK MAX I THEO ☺

ZMACNIANIE POZYCJI

Theo chce dołączyć do Maksa w Paryżu. Jednak zastanawia się, jak długo i czy w ogóle powinien kontynuować studia za granicą. Możliwe są liczne opcje.

Theo woli pracować jako **wolontariusz**, żeby pomagać w ten sposób różnym społecznościom, a jednocześnie mieszkać w tym czasie ze swoim chłopakiem.

Theo uspokaja swoją mamę, że jeśli będzie potrzebował pieniędzy, może znaleźć pracę, ubiegając się o **gwarancję dla młodzieży**.

Jego mama chciałaby, żeby skorzystał on z programu **Erasmus+**, dzięki któremu mógłby mieszkać przez kilka miesięcy w Paryżu z Maksem, a jednocześnie kontynuować studia.

Jego mama zastanawia się, czy Paryż jest właściwym wyborem. Radzi mu, żeby **poznał UE** trochę lepiej, zanim podejmie ostateczną decyzję.

THEO KORZYSTA Z MOŻLIWOŚCI, JAKIE DAJE UE, ŻEBY SIĘ ROZWIJAĆ. BĄDŹ JAK THEO ☺

Jakie dziedziny, Waszym zdaniem, powinny być traktowane priorytetowo przez instytucje europejskie?

© UNIA EUROPEJSKA

W JAKI SPOSÓB FUNKCJONUJE UNIA?

PARLAMENT EUROPEJSKI

- **głos obywateli europejskich**
- ma członków ze wszystkich krajów UE **wybieranych** bezpośrednio przez obywateli **co pięć lat**
- omawia **nowe przepisy** zaproponowane przez Komisję Europejską
- **zmienia** (w razie potrzeby) te przepisy i **podejmuje o nich decyzję** wspólnie z Radą
- wybiera **przewodniczącego Komisji Europejskiej**
- zatwierdza **budżet UE**
- odbywa co najmniej sześć sesji rocznie w **Brukseli** (Belgia) i 12 sesji w **Strasburgu** (Francja)

licencja © Creative Commons Attribution-Share Alike 4.0 International

RADA EUROPEJSKA

- w jej skład wchodzą **szefowie państw i rządów** każdego kraju UE
- określa **główne priorytety i kierunki polityki UE**
- **nie przyjmuje** aktów prawnych UE
- obraduje co najmniej cztery razy w roku w **Brukseli** (Belgia) lub w **Luksemburgu** (Luksemburg) w ramach szczytów europejskich

© UNIA EUROPEJSKA

RADA UE

- **reprezentuje rządy** poszczególnych państw UE
- w jej skład wchodzą **ministrowie** krajów UE, którzy spotykają się w celu omówienia spraw UE (rolnictwo, sprawy zagraniczne, wymiar sprawiedliwości itp.)
- podejmuje **decyzje** i przyjmuje **akty prawne** wraz z Parlamentem Europejskim
- sprawuje **rotacyjną prezydencję** – co sześć miesięcy na jej czele staje inny kraj UE
- posiedzenia odbywają się w **Brukseli** lub **Luksemburgu**

© UNIA EUROPEJSKA

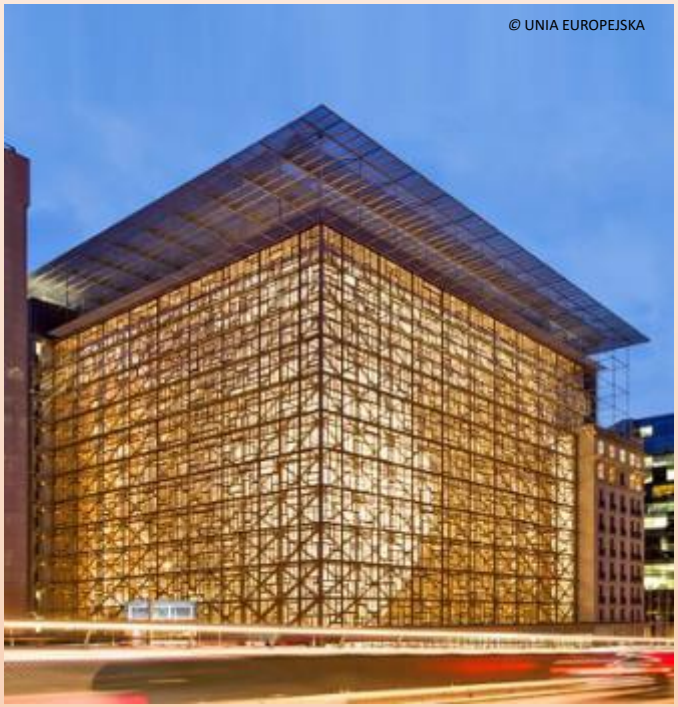
© UNIA EUROPEJSKA

KOMISJA EUROPEJSKA

- **reprezentuje wspólne interesy UE**
- w jej skład wchodzą: **przewodniczący** oraz **po jednym komisarzu** z każdego kraju UE, którzy są odpowiedzialni za daną dziedzinę, np. **gospodarkę, rolnictwo, transport**
- proponuje **nowe przepisy** i **programy**

- jest **wybierana** przez Parlament na pięcioletnią kadencję
- **zarządza politykami i budżetem UE**
- jest strażniczką Traktatów
- jej siedziba znajduje się w **Brukseli** i **Luksemburgu**.

PRZEPISY UE: PODZIAŁ ZADAŃ

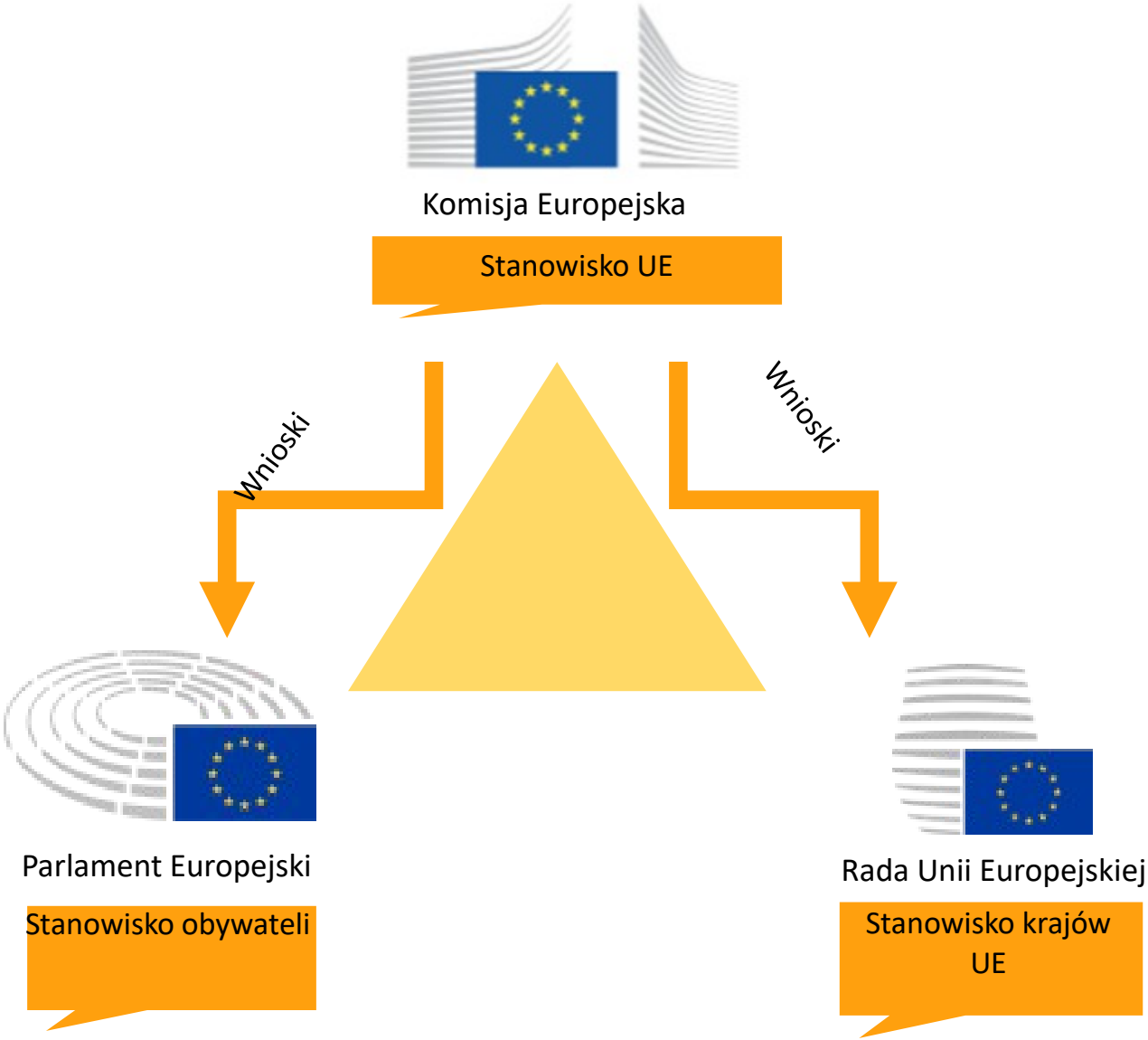

EUROPEJSKI TRYBUNAŁ SPRAWIEDLIWOŚCI

Trybunał Sprawiedliwości:

- **stoi na straży prawa UE**
- dba o to, by kraje **UE przestrzegały prawa UE**
- **doradza sądom krajowym** w kwestii interpretacji tego prawa
- **nakłada kary** na kraje, które nie przestrzegają prawa UE
- bada przestrzegania **praw podstawowych** (np. wolność słowa, wolność prasy)
- składa się z jednego sędziego z każdego kraju UE
- jego siedziba znajduje się w **Luksemburgu**

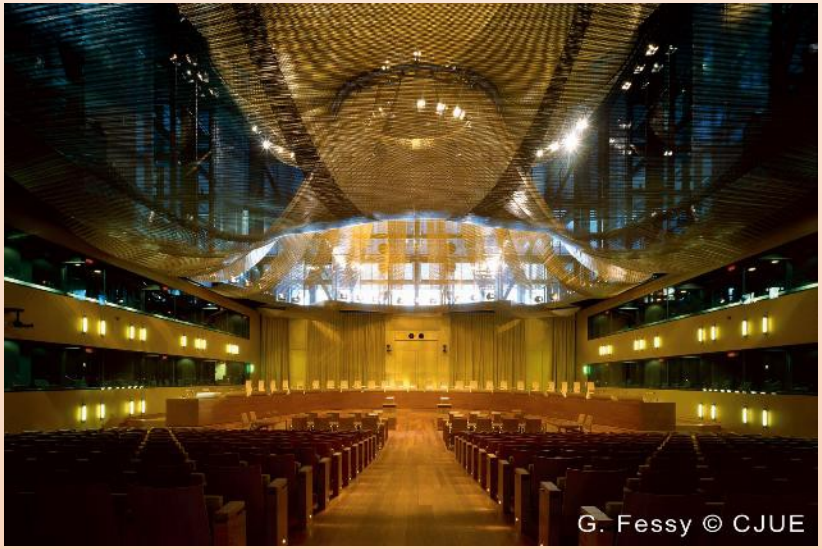

EUROPEJSKI TRYBUNAŁ OBRACHUNKOWY

Trybunał Obrachunkowy:

- sprawdza **prawidłowość wydatkowania** środków z **budżetu** UE
- **zgłasza nadużycia finansowe, przypadki korupcji** lub innej **nielegalnej działalności**
- **doradza unijnym decydentom** w sprawie najlepszego sposobu wydawania środków z budżetu
- jego członkowie są powoływani przez Radę na sześcioletnią kadencję

EUROPEJSKI BANK CENTRALNY

- **prowadzi politykę gospodarczą i monetarną UE**
- **zarządza** europejską walutą – euro
- **odpowiada** za utrzymanie **stabilności** cen w strefie euro.
- ustala **stopy procentowe w strefie euro**
- **współpracuje z krajowymi bankami centralnymi** krajów UE
- w jego skład wchodzi **sześciu członków mianowanych** przez Radę na **ośmioletnią kadencję**, która nie może zostać przedłużona
- jego siedziba znajduje się we **Frankfurcie** (Niemcy)

licencja © Creative Commons Attribution-Share Alike 4.0 International

© UNIA EUROPEJSKA

W JAKI SPOSÓB MOGĘ DOWIEDZIEĆ SIĘ WIĘCEJ?

IN MY REGION | IN MY LIFE | IN FOCUS

Co Europa robi dla mnie
what-europe-does-for-me.eu

Publications Office

Wszystkie potrzebne publikacje UE
publications.europa.eu

Kącik edukacyjny
europa.eu/learning-corner

UE na slajdach
europa.eu/european-union/documents-publications/slide

Strona internetowa Europa.eu
www.europa.eu

© UNIA EUROPEJSKA

W JAKI SPOSÓB MOGĘ DOWIEDZIEĆ SIĘ WIĘCEJ?

BĄDŹ W KONTAKCIE

Osobiście:

Pytania na temat Unii Europejskiej? Odpowiada serwis **Europe Direct**:

europa.eu/european-union/contact_pl

Numer bezpłatny: **tel. 00 800 6 7 8 9 10 11**

- dni robocze od 9.00 do 18.00 (czasu środkowoeuropejskiego)
- w dowolnym języku urzędowym
- dostępny w całej UE

Znajdźcie w pobliżu centrum informacji o UE, aby spotkać się, zadać pytanie, poprosić o rozmowę na temat UE.

europa.eu/european-union/contact/meet-us_pl

W mediach społecznościowych:

Wykorzystajcie **narzędzia wyszukiwania**, aby znaleźć w mediach społecznościowych konta tworzone przez UE.

europa.eu/european-union/contact/social-networks_